



Portada.- Mapa descriptivo del Cerrato Castellano

Pág. 2.- Pueblos del Cerrato Castellano

Pág. 3.- Museo del Cerrato Castellano en Baltanés

Pág. 4 y 5.- Empresas de la Marca de Calidad Territorial Europea

Pág. 6.- Proyectos promovidos por ADRI Cerrato Palentino

Pág. 7.- Libros sobre El Cerrato

Pág. 8.- Noticias y Próximos eventos

El Cerrato Castellano

Hace unos años que un encarte como éste vio la luz en este periódico (el último se editó en noviembre de 2008). En esa ocasión el encabezamiento era simplemente "Cerrato" y no "Cerrato Castellano". Muchas cosas han cambiado en estos años. Por un lado, las más formales: los colores corporativos han pasado del verde y gris a los verdes, naranjas y ocres y el logotipo ha pasado de tener formas curvas que representarían los cerros, ondulaciones y cuevas del Cerrato a formas que, aún representando el paisaje, semejan a un tren de alta velocidad.

Por otro lado, en el aspecto de la gestión, durante este periodo de cerca de 3 años desde la última publicación, se comenzó el nuevo periodo de programación que corresponde con la gestión del programa LEADERCAL, de tal forma que nos encontramos en el escudor del mismo (se finalizará la fase de compromiso en diciembre de 2013 y la de ejecución en diciembre de 2015).

Con esta publicación, como en las anteriores, no pretendemos desde ADRI Cerrato Palentino simplemente enumerar los proyectos subvencionados y las actividades realizadas desde la Asociación, sino que nues-

tro objetivo es hacer visible una comarca hasta ahora desconocida en su vertiente más dinámica. En esta edición haremos un recorrido gráfico por el Cerrato Castellano, haremos un repaso de las actividades y la oferta del Museo del Cerrato Castellano, un breve resumen de los proyectos subvencionados, una descripción de las empresas cerratañas que se han embarcado de la mano de ADRI Cerrato Palentino en el proyecto de Marca de Calidad Territorial Europea, un listado de los libros editados por ADRI Cerrato Palentino relacionados con la comarca y de algunas noticias y eventos.

Esta publicación y el mapa que lo acompañan hacen relación al Cerrato, comarca natural cuyo territorio histórico "el Cerrato Castellano" de la que fuera antigua merindad del Reino de Castilla en el siglo XIV, hoy está repartido entre las provincias de Palencia, Burgos y Valladolid. Componen

esta comarca 88 municipios de los cuales cerca de la mitad -40- se encuentran ubicados en Palencia.

Dentro de las actuaciones más relevantes de ADRI Cerrato Palentino en el periodo anterior que se finalizó en julio de 2009 destaca la financiación del Museo y Centro de Interpretación del

Cerrato Castellano, ubicado en Baltanás. La inauguración de este museo es uno de los primeros hitos en el camino de recuperar la identidad de una comarca que ha mantenido un paisaje y formas de vida comunes durante siglos. Así, aunque los socios de ADRI Cerrato Palentino, patrocinador de este encarn-

te, únicamente corresponden a los municipios palentinos y, por ende, los sucesivos programas de desarrollo únicamente abarcan este ámbito, queremos dar unas pequeñas pinceladas del ámbito más extenso en el que se encuentra ubicado el Cerrato Palentino que es el Cerrato Castellano.



Valdecañas de Cerrato: paisaje típico cerrateño en primavera.



Puente restaurado de Torquemada, a inaugurar próximamente.



El Cerrato posee numerosas bodegas. Bodega en Piñel de Abajo.

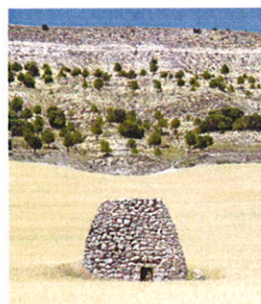

Chozo junto a Villavaquerín (Valladolid).



Danzantes de Cávico de la Torre.

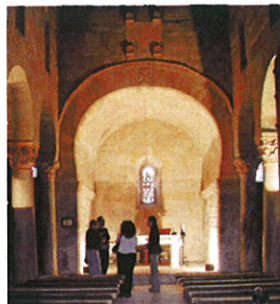

Iglesia visigótica de San Juan de Baños.



Mural en Peral de Arlanza (Burgos).



Sorprendente "aterrizaje" en Antigüedad (Palencia).

POBLACIONES QUE CONFORMAN EL CERRATO CASTELLANO

POBLACIONES	Catalogación	Provincia (municipio)
1. Alba de Cerrato	vila	Palencia
2. Amusajillo de Esgueva	vila	Valladolid
3. Aneguedad de Cerrato	vila	Palencia
4. Astudillo	vila	Palencia
5. Baltanás	vila	Palencia
6. Baños de Cerrato	vila	Palencia
7. Cabazon de Pisuerga	vila	Valladolid
8. Caldezanos	lugar	Palencia (Villanueva)
9. Canillas de Esgueva	vila	Valladolid
10. Castriño de Don Juan	vila	Palencia
11. Castriño de Oniel	vila	Palencia
12. Castriño Tejeriego	vila	Valladolid
13. Castronuevo de Esgueva	vila	Valladolid
14. Castroverde de Cerrato	vila	Valladolid
15. Cávico Navero	vila	Palencia
16. Cávico de la Torre	vila	Palencia
17. Cobos de Cerrato	vila	Palencia
18. Cordovilla de Real	vila	Palencia
19. Cubillas de Cerrato	vila	Palencia
20. Dueñas	ciudad	Palencia
21. Encinas de Esgueva	vila	Valladolid
22. Esguevillas de Esgueva	vila	Valladolid
23. Espinosa de Cerrato	vila	Palencia
24. Fombellida de Esgueva	vila	Valladolid
25. Fuentes de Valdepero	vila	Palencia
26. Guzmán	vila	Burgos
27. Hérmedes de Cerrato	vila	Palencia
28. Hemera de Valdecañas	vila	Palencia
29. Horizonta de Cerrato	vila	Palencia
30. Hornillos de Cerrato	vila	Palencia
31. Magaz de Pisuerga	vila	Palencia
32. Olivares de Duero	vila	Valladolid
33. Olmos de Esgueva	vila	Valladolid
34. Palacios de Alcon	lugar	Palencia (Astudillo)
35. Palenzuela	vila	Palencia
36. Peñalba de Duero	aldea	Valladolid (Villabáñez)
37. Peral de Arlanza	vila	Burgos
38. Pina de Esgueva	vila	Valladolid
39. Piñel de Abajo	vila	Valladolid
40. Piñel de Arriba	vila	Valladolid
41. Población de Cerrato	vila	Palencia
42. Quintana del Puercio	vila	Palencia
43. Reinoso de Cerrato	vila	Palencia
44. Renedo de Esgueva	vila	Valladolid
45. Royuela de Río Franco	vila	Burgos
46. San Andrés de Valvení	aldea	Valladolid (San Martín Valvení)
47. San Bernardo de Valbuena	lugar	Valladolid (Valbuena de Duero)
48. San Cebrián de Buena Madre	aldea	Palencia (Valbuena de Pisuerga)
49. San Isidro de Dueñas	lugar	Palencia (Dueñas)
50. San Martín de Valvení	vila	Valladolid
51. Soto de Cerrato	vila	Palencia
52. Tabanera de Cerrato	vila	Palencia
53. Tantiago de Cerrato	vila	Palencia
54. Torquemada	vila	Palencia
55. Torre de Esgueva	vila	Valladolid
56. Torrepadme	vila	Burgos
57. Torresandino	vila	Burgos
58. Tórtolos de Esgueva	vila	Burgos
59. Valbuena de Duero	vila	Valladolid
60. Valbuena de Pisuerga	vila	Palencia
61. Valdecañas de Cerrato	vila	Palencia (Baltanás)
62. Valdalmillos	vila	Palencia
63. Valoria la Buena	vila	Valladolid
64. Valle de Cerrato	vila	Palencia
65. Valles de Palenzuela	vila	Burgos
66. Venta de Baños	población	Palencia (Baños de Cerrato)
67. Verravillo de Cerrato	vila	Palencia
68. Villabáñez	vila	Valladolid
69. Villaco de Esgueva	vila	Valladolid
70. Villacarrancio	vila	Palencia
71. Villatrueca	vila	Burgos
72. Villafuente de Esgueva	vila	Valladolid
73. Villahán	vila	Palencia
74. Villahoz	vila	Burgos
75. Villaymena	lugar	Palencia (Monzón de Campos)*
76. Villalaco	vila	Palencia
77. Villalobón	vila	Palencia
78. Villamediana	vila	Palencia
79. Villanueva de Cerrato	vila	Palencia
80. Villanueva de los Infantes	vila	Valladolid
81. Villanueva de Esgueva	vila	Valladolid
82. Villavaquerín de Cerrato	vila	Valladolid
83. Villaverde Mogina	vila	Burgos
84. Villavieja	vila	Palencia
85. Villodrigo	vila	Palencia
86. Villodrigo	vila	Palencia
87. Villoslada de Esgueva	vila	Burgos
88. Escuderos	aldea	Burgos (Santa María del Campo)*

(*) Municipio no cerrateño



Fachada principal del Museo del Cerrato Castellano (MC) de Baltanás.

Museo del Cerrato Castellano Baltanás



Una de las salas del Centro de Interpretación del Museo.

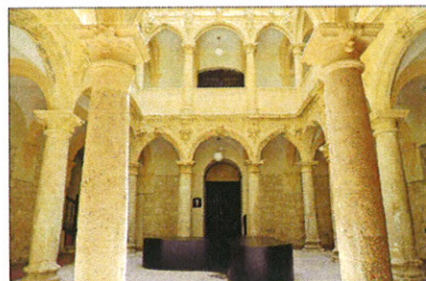

Patio barroco del Museo.

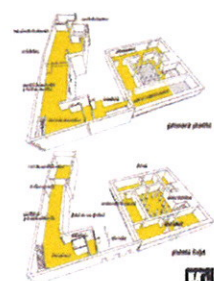

El Museo tiene dos plantas.



Fachada bisonada.

El Museo del Cerrato Castellano (MC), ha sido una fuerte apuesta del Ayuntamiento de Baltanás para dotar a la extensa comarca del Cerrato Castellano, que abarca poblaciones de las provincias de Palencia, Valladolid y Burgos, de un Centro de Interpretación donde quede representada la singular personalidad e idiosincrasia de un territorio poco conocido, en el cual existen una gran variedad de modelos de paisaje, historia, patrimonio y formas de vida.

La obra civil valorada en un costo de más de un millón de euros fue llevado a cabo con cargo al

Programa Arquimilenios de la Junta de Castilla y León, al que se unió el proyecto de musealización patrocinado por Adri-Cerrato Palentino y el Ayuntamiento de Baltanás, que fue encargado a la empresa castellano-leonesa Sercam, con el cual se ha dotado de

las estructuras museográficas y expositivas necesarias al que ya es un importante conjunto cultural. Hoy, dos años después de haber sido inaugurado, el Museo del Cerrato Castellano ya está consolidado como un centro de dinamización y desarrollo para esta -ya más conocida- comarca castellano-leonesa.



Una de las salas de la pinacoteca del Museo.

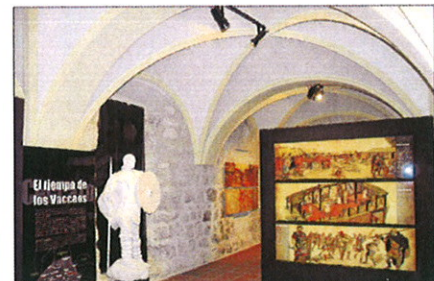

Sala abovedada, 'El tiempo de los Vascos'.



Sala de actividades del Museo.

"El Cerrato pueblo a pueblo"
(Serie mensual de promoción de los pueblos del Cerrato, uno a uno)
Segunda quincena **julio**: Valdecañas de Cerrato
Primera quincena **agosto**: Valbuena de Pisuerga

"Rincones del Cerrato"
Julio: Fotografías de Andrés Cereza Pirrongelli
Agosto: Exposición colectiva Artjoven
Sala de Exposiciones Temporales

C/ La Virgen, 16 - 34240 Baltanás
Tel: 672 145 930 - Fax: 979 790 666
info@museodelcerrato.com
www.museodelcerrato.com
Visitas guiadas: 645 681 551
Horario de verano:
de X a D: de 11 a 14 y de 17 a 20 horas

CERRATO por vacaciones®



Hall de entrada de 'La Casona', frente a la Iglesia de Villodrigo.

Casa Rural La Casona Villodrigo

Ubicada en esta isla palentina en tierras burgalesas es Villodrigo. La Casona es una casa rural labriega, propia de la arquitectura tradicional, construida en adobe y piedra y que desprende el aroma del ambiente rústico de Castilla y León.

Con más de 100 años de antigüedad y elementos que pertenecen a su primera construcción (un pesebre, un pozo, portones). La Casona ofrece dos casas rurales independientes para alquilar en un enclave muy castellano.

Pza. de la Iglesia, 1. Tel. 627 907 501



Bodegón de Quesos Crego de Cevico de la Torre.

Quesos Crego Cevico de la Torre

La comarca del Cerrato Palentino acoge esta empresa familiar que lleva tres generaciones fabricando artesanalmente quesos de leche de oveja en la localidad de Cevico de la Torre.

Dos formatos de quesos y crema de queso son las principales líneas de mercado que tiene la empresa y que distribuye a tiendas y particulares de gran parte de la Península.

Un queso palentino a base de leche cruda propio del Cerrato.

C/ Tercias, 1. Tel. 979 783 015



Área de fermentación de las Bodegas Araujo.

Bodega Esteban Araujo Torquemada

Una bodega subterránea del siglo XVI permite la fabricación de vinos de calidad en la comarca palentina del Cerrato.

Recuperada por la generación más joven de la familia, la bodega Esteban Araujo, data su origen en el año 1825, y estuvo funcionando hasta que se arrancaron los viñedos en los años setenta.

Medalla de plata CINVE 2009, elabora vino joven y vino de crianza que distribuye por distintos lugares del ámbito nacional.

C/ Las Bodegas, s/n. Tel. 665 841 787



Fachada interior de la Casa Rural El Portal de Cerrato.

Casa Rural El Portal del Cerrato Baños de Cerrato

Una casa rural rehabilitada y adaptada a la época actual pero que conserva su esencia y sus elementos originales. El Portal del Cerrato es un lugar en el que alojarse en plena comarca del mismo nombre.

Está rodeada de un entorno natural en el que se pueden disfrutar rutas turísticas y aves insólitas y ofrece un excelente lugar de partida para amantes de la naturaleza.

Pza. Palenzuela, 3. Tel. 979 729 126



Aserradero de piedra en Picas S.C. (Villodrigo).

Picas S.C. Villodrigo

Picas es una empresa familiar de corte, tallado, torneado y acabado de la piedra, que está ubicada en el Paraje Olmillo, de Villodrigo. Esta empresa trabaja principalmente sobre un aserradero de piedra caliza para su uso en la construcción.

Piedras artesanales y ornamentales que se pueden apreciar ya en numerosas construcciones de localidades vecinas, y que sirven de muestra de la profesionalidad y el buen hacer de estos artifices de la piedra.

Paraje Olmillos, Parc. 7. Pol. 1. Tel. 947 166 011



Empresas participantes en Marca de Calidad Territorial Europea

Desde ADRI Cerrato Palentino se está trabajando en una iniciativa a nivel europeo en las que se quieren englobar a empresas que cumplan criterios de calidad, medioambientales y de responsabilidad social corporativa.

El objetivo de este proyecto es incrementar la competitividad territorial dentro del ámbito europeo, bajo el paraguas de la Asociación Europea de Marca de Calidad Territorial, propietaria de la marca.

La Marca de Calidad Territorial Europea está abierta a empresas de todos los sectores, no sólo el agroali-

mentario, como por ejemplo restaurantes, alojamientos, empresas de actividades turísticas o servicios a la población, siempre que su actividad esté vinculada al medio rural y a otro tipo de actividades como museos o centros de información y turismo.

El proyecto cuenta con varios niveles promocionales y de financiación: a nivel comarcal, regional y europeo. Al final de los 2 años en los que se invertirá inicialmente para la promoción y difusión de las empresas vinculadas a la marca, se espera que cerca de 50 territorios nacionales hayan consolidado su propia marca.



Fachada principal de Casa Rural La Toba.

Casa Rural La Toba Cevico Navero

Bautizada en honor a las piedras toberas de la zona, esta casa rural construida en 1886 es un ejemplo de la arquitectura tradicional adaptada a las necesidades actuales. La Toba reúne en un único edificio muros de piedra, vigas de madera, baldosas de barro cocido y ladrillo rústico.

Estratégicamente ubicada en la provincia palentina, tiene una situación que permite visitar zonas de la Ribera del Duero como Peñafiel.

C/ Alta, 4. Tel. 607 516 354

Hortalizas Salus Torquemada

Hortalizas Salus es una empresa alimenticia célebre por los conocidos 'pimientos de la Vega de Torquemada' con denominación de origen.

Ubicada en El Cerrato palentino, dedica su actividad a la producción de pimientos asados embotados, mermelada de pimiento y salpicón de la huerta y hace alarde de una filosofía que conjuga el saber-hacer de la población de Torquemada y la riqueza que aporta el entorno bañado por el río Pisuerga.

.Ctra. Torquemada-Baltanás. Tel. 979 800 560



Naves e invernaderos de Hortalizas Salus.

Posada del Cerrato Baltanás

Disfrutar de la cocina tradicional palentina y del alojamiento en una casa rural tradicional es la oferta principal del restaurante Posada del Cerrato.

Enclavado en la comarca del Cerrato, goza de una ubicación privilegiada en un punto intermedio entre Aranda de Duero, Burgos, Palencia y Valladolid. Además de los productos agrícolas propios de la zona, el restaurante ofrece platos estrella como lechazo, capón, cochinillo, truchitas y liebre al chocolate.

C/ Real, 4. Tel. 661 841 787



Fachada a la travesía de la carretera Palencia-Aranda de Posada del Cerrato.

Bodega Señorío de Valdesneros Torquemada

La bodega Señorío de Valdesneros elabora vinos de calidad a partir de la variedad de tempranillo 100% que bautiza con su mismo nombre y que fabrica con una producción limitada de 40.000 botellas.

Sus vinos de calidad elaborados artesanalmente dentro de unas instalaciones modernas, también disfrutan de una amplia exportación.

Avda. de la Paz, 7. Tel. 979 800 545



Dormitorio de barricas de la Bodega Señorío de Valdesneros.

Hotel La Basílica Venta de Baños

El hotel La Basílica es un lugar confortable, convenientemente situado en el principal eje de comunicaciones de la mitad norte de España, lo que lo convierte en un lugar ideal para hacer una parada mientras se descubre la belleza de las regiones circundantes.

Situado en la localidad de Venta de Baños, está a una distancia con Palencia de 5 minutos y de 20 con Valladolid.

Ctra. De Burgos, 19. Tel. 979 771 211



Fachada principal del Hotel La Basílica.

Cerveza TOR QUEMADA Torquemada

Juan Cruz es uno de los propietarios del restaurante/bar Carazo de Torquemada con sus dos hermanos, y es, además, maestro de profesión. Y ha pensado simultáneamente su actividad docente con la fabricación de cerveza en un fabriqué que ha montado junto a la terraza del restaurante que regenta. Una cerveza tipo 'Pilsen' con derivados de Malta y personalidad propia que piensa comercializar en su establecimiento y en todo el sur provincial. La embotellará y la servirá también a granel para cañeros.

Avda. Alberto Acitores Balbás, 48. Tel. 979 800 134



Juan Cruz junto a sus depósitos de fabricación de cerveza.

Posada Rural Villa Ferrera Herrera de Valdecañas

Los muros de piedra de esta posada, situada en el valle del Arlanzón, albergan una posada tradicional que tiene una mezcla perfecta de tradición y actualidad.

Un lugar para descansar, pasear por el monte o visitar las minas de yeso y las célebres bodegas que la rodean.

C/ Cervantes. Tel. 979 793 225



Comedor de la Posada Rural Villa Ferrera.

Quesos Cerrato Baltanás

Productora desde el año 1968 de nueve variedades de queso diferentes, Quesos Cerrato se erige como una de las marcas de queso más célebres de la provincia palentina. Enmarcada en la comarca del Cerrato, esta empresa palentina comercializa cuatro marcas distintas de queso a base de leche de oveja, de cabra y de vaca, y también, lentejas de Tierra de Campos. La etiqueta Tierra de Sabor es el distintivo de la calidad de esta empresa alimenticia castellana que distribuye a toda la geografía nacional.

Avda. Pedro Cabezudo, s/n. Tel. 979 790 080



Fachada de la Fábrica de Quesos Cerrato en Baltanás.